

## Informations

### Apple Expo

Du 16 au 19  
septembre 2003

### Formation

Découvrez toutes  
nos formations  
dans le nouveau  
catalogue de  
formation.

### Présentations Filobase Web

Vous souhaitez  
accéder à distance  
à votre fichier de  
données ou encore  
diffuser le carnet  
d'adresses à  
l'ensemble du  
personnel de  
l'entreprise...

### Avez-vous pensé à Filobase Web ?

Pour découvrir ce  
module et assister  
à une présentation,  
contactez nous au  
**01 49 23 83 59.**

### Vos Contacts

Jean-Marc  
PUTIN

Samira  
YEMMOU

## NOUVEAUTES FILOBASE 5

Voici quelques unes des grandes nouveautés à découvrir dans la version 5.

La nouvelle interface graphique du planning permet une utilisation simple et conviviale. **Chacun des utilisateurs peut personnaliser son planning** selon ses choix avec des couleurs par types d'actions, des styles de police...

Saisissez, consultez et modifiez vos actions en visuel par un simple cliquer-déposer. Donc plus besoin d'ouvrir votre fiche action pour y modifier une date, une heure...

**Attention :** ce planning est disponible sur Mac Os X uniquement et sur Windows.

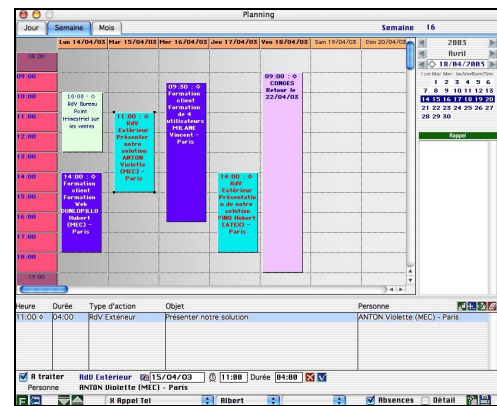

NOUVEAU PLANNING

Le module de graphe propose une nouvelle interface de composition et des possibilités étendues. Il vous permettra de réaliser des graphes en 2D ou 3D, insérer des formules ou faire appel à des rubriques paramétrables. Une fois réalisés, vos graphes pourront être enregistrés en maquettes et exploités sur **l'interface web**. Des options d'angles de vue et de mise en relief sont également disponibles avec ce graphe.

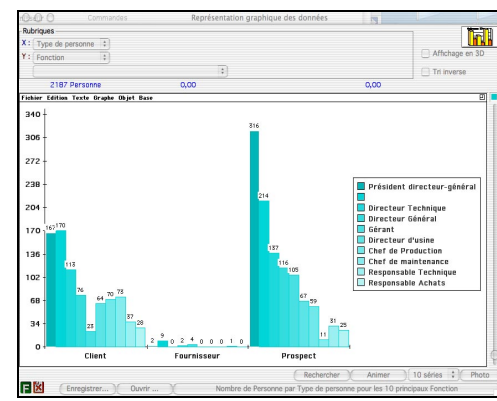

GRAPHIE

## LES GUIDES D'UTILISATION FILOBASE

Pour mieux vous accompagner lors des formations Filobase, nous proposons des guides d'utilisations Filobase. Il existe deux types de guides : le premier est un support de cours **général** reprenant les principales fonctionnalités de Filobase. Le second est un guide d'utilisation entièrement **personnalisé** selon votre fichier de données, votre organisation de travail... Contactez-nous pour connaître les conditions tarifaires.

GUIDES

## RAPPEL

**La version 5** de Filobase est compatible avec les systèmes **Mac OS X** (et OS 9.x) – **Windows 2000 - XP Pro**.

Windows 95 et 98 sont désormais à proscrire. NT n'est pas non plus recommandé.

MAC  
WIN

## ASTUCES FILOBASE

**Comment rechercher une personne lorsque vous connaissez son nom et son prénom ?**

Sur le carnet d'adresses, saisissez le nom et prénom en tapant : nom+virgule+prénom

**Comment rechercher une personne lorsque vous connaissez son nom et sa société ?**

Sur le carnet d'adresses, saisissez le nom et la société en tapant : nom+point-virgule+société

ASTUCES